

Informe de actividades en el Estado de Chiapas

(04 de enero a 27 de marzo 2016)

Programa de trabajo de Vigilancia epidemiológica de Roya del cafeto

Ubicación de Acciones

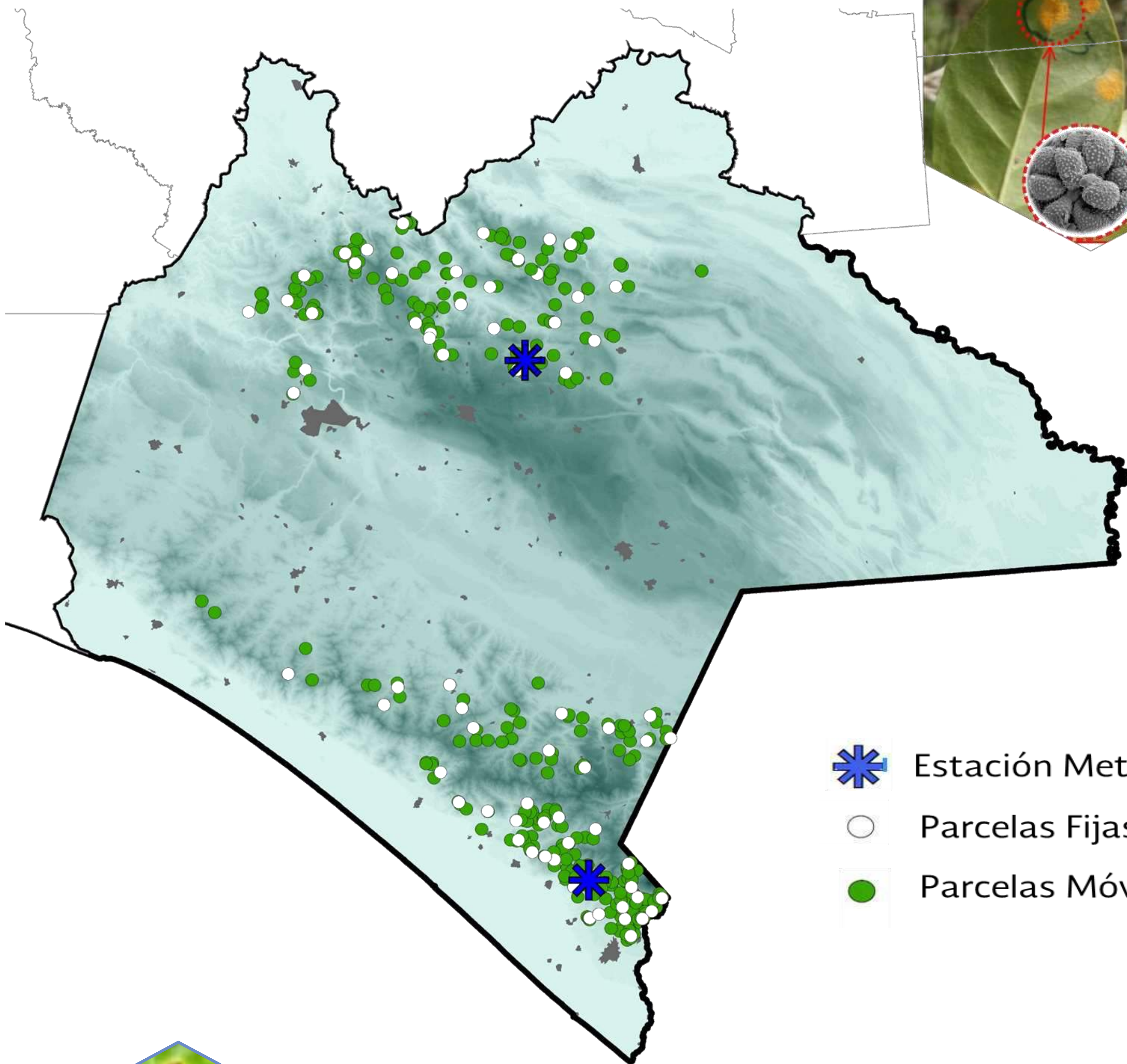

- Estación Meteorológica
- Parcelas Fijas y Dataloggers
- Parcelas Móviles

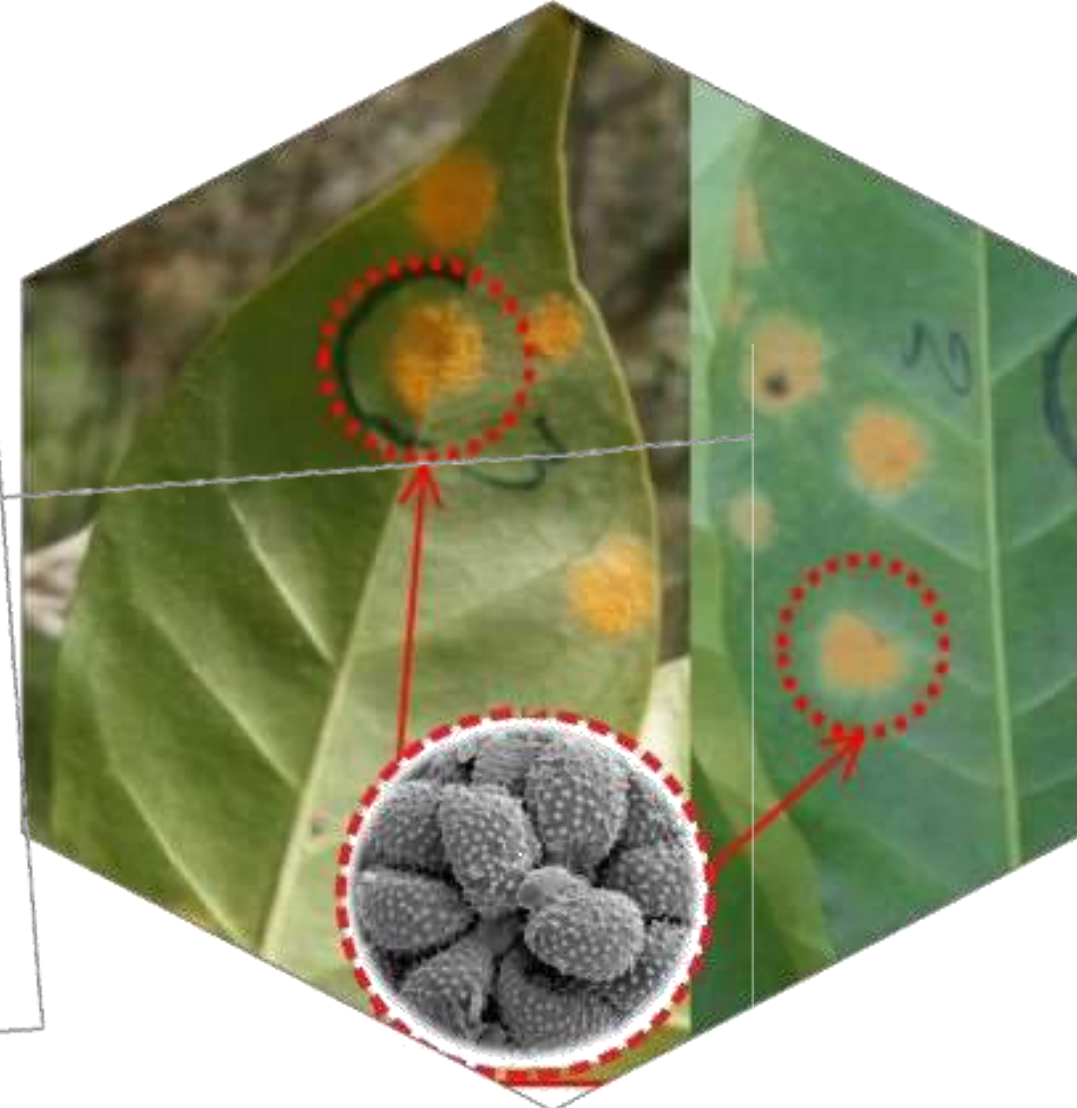

Información relevante

Superficie atendida por PVEF: **238,803 ha**

Municipios atendidos: **53**

Parcelas Fijas: **80**

Parcelas Móviles: **150**

% Superficie atendida con respecto al total estatal: **91.8%**

Técnicos: **17**

(Un Coordinador de proyecto fitosanitario, un profesional fitosanitario y 15 Auxiliares de campo)



Estrategia	unidad de medida	Meta anual Programada (No. de revisiones)	No. de revisiones a la semana 12	% de avance
Parcela fija	Parcelas	3,640	589	16%
Parcela Móvil	Parcelas	3,856	1,387	36%



Informe de actividades en el Estado de Veracruz

(04 de enero a 27 de marzo 2016)

Programa de trabajo de Vigilancia epidemiológica de Roya del cafeto

Ubicación de Acciones

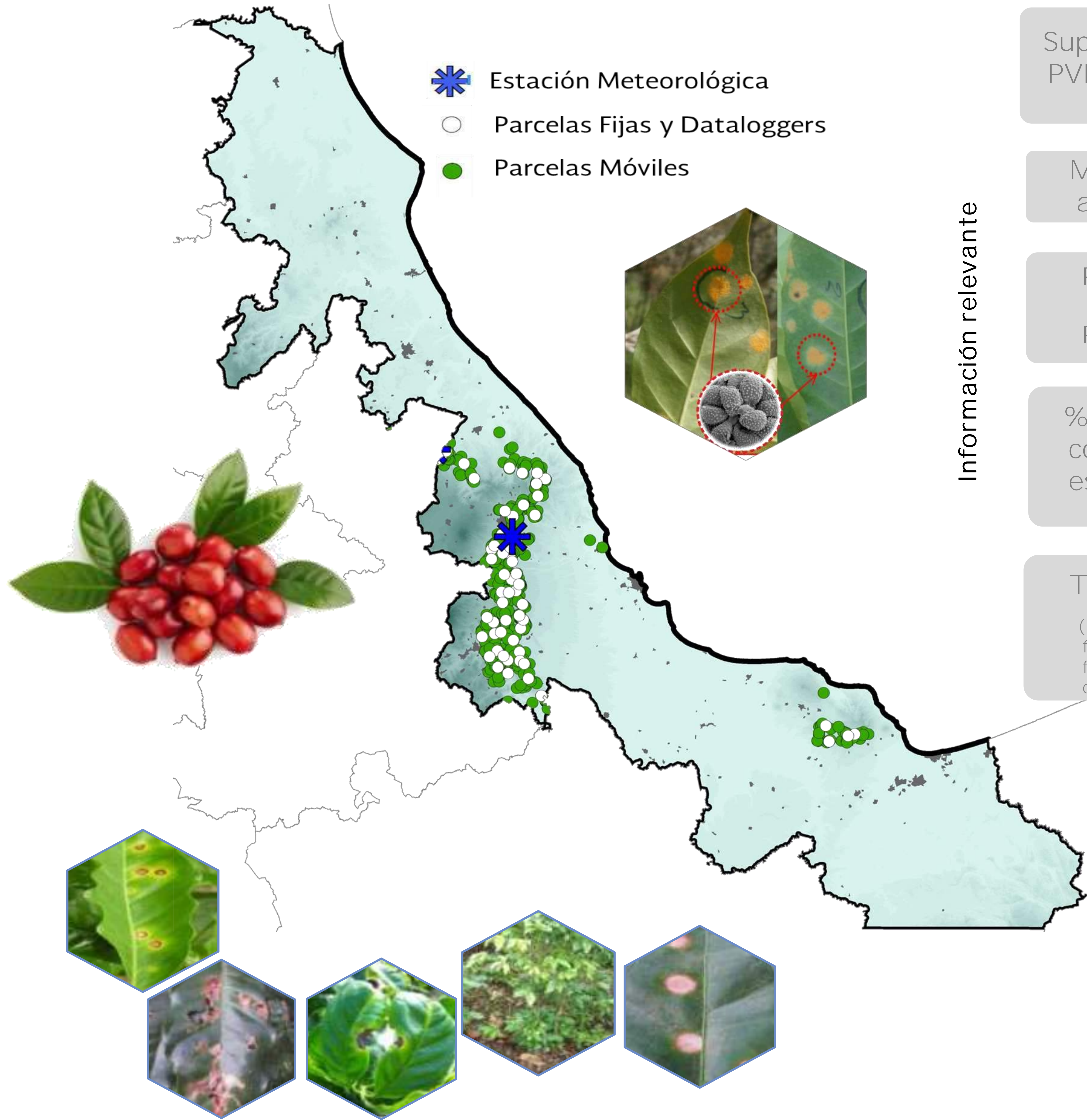

Superficie atendida por PVEF: **138,479 ha**

Municipios atendidos: **49**

Parcelas Fijas: **60**

Parcelas Móviles: **120**

% Superficie atendida con respecto al total estatal: **94.4%**

Técnicos: **15**

(Un Coordinador de proyecto fitosanitario, 2 profesionales fitosanitarios y 12 Auxiliares de campo)

Información relevante

Estrategia	unidad de medida	Meta anual Programada (No. de revisiones)	No. de revisiones a la semana 12	% de avance
Parcela fija	Parcelas	2,658	474	18%
Parcela Móvil	Parcelas	2,796	981	35%



Informe de actividades en el Estado de Puebla

(04 de enero a 27 de marzo 2016)

Programa de trabajo de Vigilancia epidemiológica de Roya del cafeto

Ubicación de Acciones

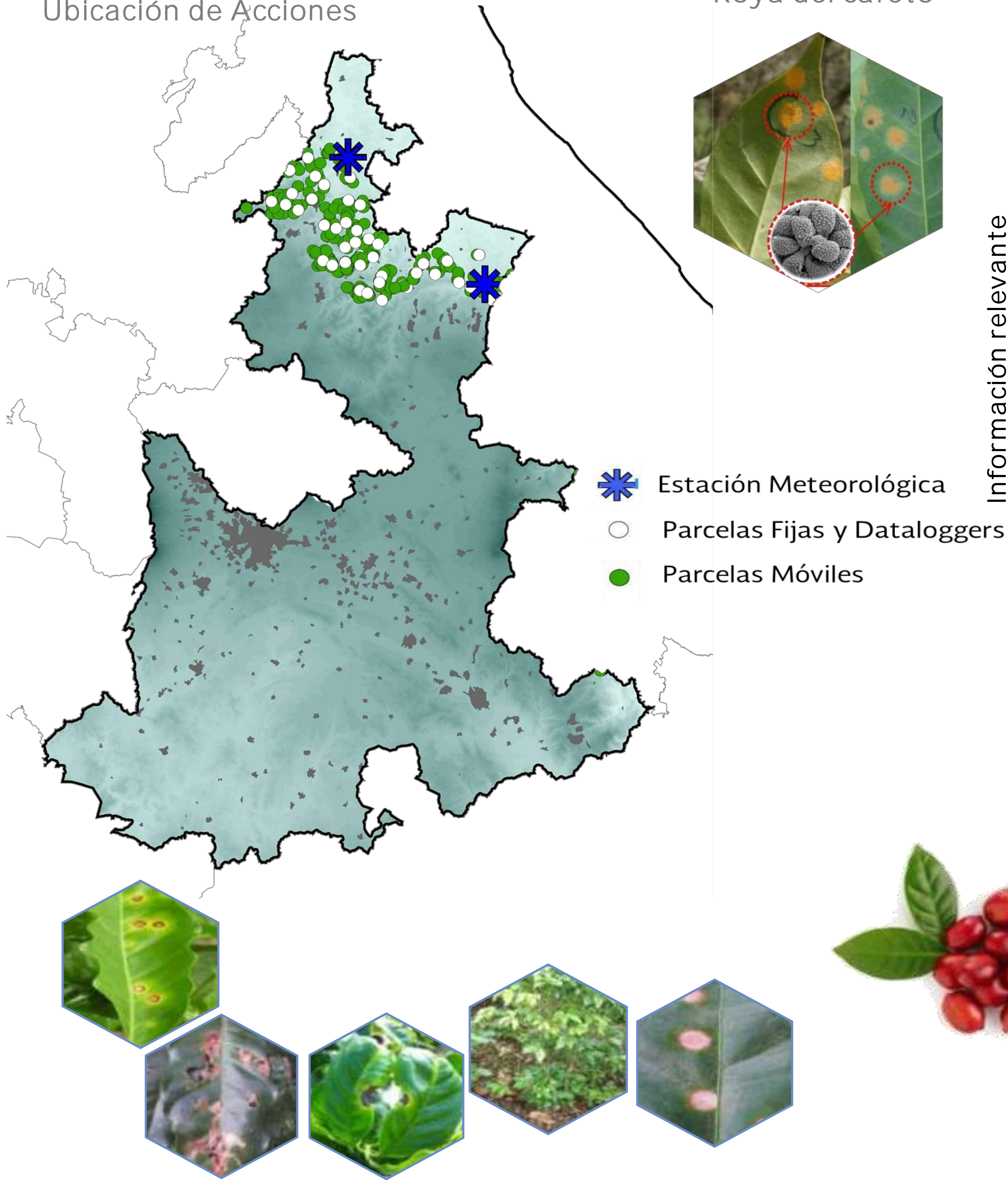

Superficie atendida por PVEF: **64,924 ha**

Municipios atendidos: **35**

Parcelas Fijas: **50**

Parcelas Móviles: **100**

% Superficie atendida con respecto al total estatal: **88.7%**

Técnicos: **11**

(Un Coordinador de proyecto fitosanitario, 3 profesional fitosanitario y 8 Auxiliares de campo)

Información relevante



Estrategia	unidad de medida	Meta anual Programada (No. de revisiones)	No. de revisiones a la semana 12	% de avance
Parcela fija	Parcelas	2,298	385	17%
Parcela Móvil	Parcelas	2,421	558	23%



Informe de actividades en el Estado de Guerrero

(04 de enero a 27 de marzo 2016)

Programa de trabajo de Vigilancia epidemiológica de Roya del cafeto

Ubicación de Acciones

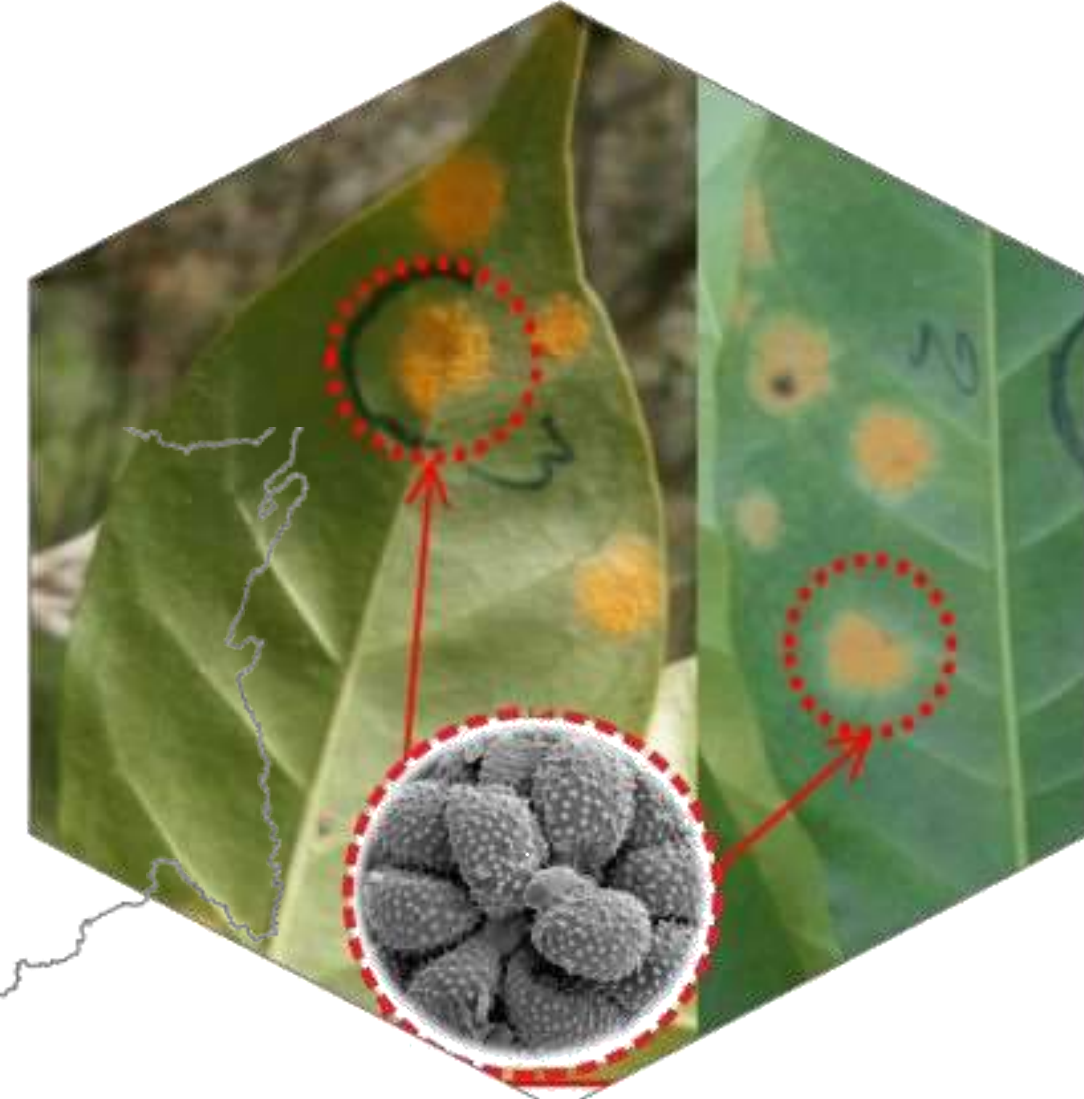

Información relevante

Superficie atendida por PVEF: **45,225 ha**

Municipios atendidos: **8**

Parcelas Fijas: **40**

Parcelas Móviles: **80**

% Superficie atendida con respecto al total estatal: **95.8%**

Técnicos: **9**

(Un Coordinador de proyecto fitosanitario, un profesional fitosanitario y 7 Auxiliares de campo)

- Estación Meteorológica
- Parcelas Fijas y Dataloggers
- Parcelas Móviles



Estrategia	unidad de medida	Meta anual Programada (No. de revisiones)	No. de revisiones a la semana 12	% de avance
Parcela fija	Parcelas	1,590	247	16%
Parcela Móvil	Parcelas	3,250	452	14%



Informe de actividades en el Estado de San Luis Potosí

(04 de enero a 27 de marzo 2016)

Programa de trabajo de Vigilancia epidemiológica de Roya del cafeto

Ubicación de Acciones

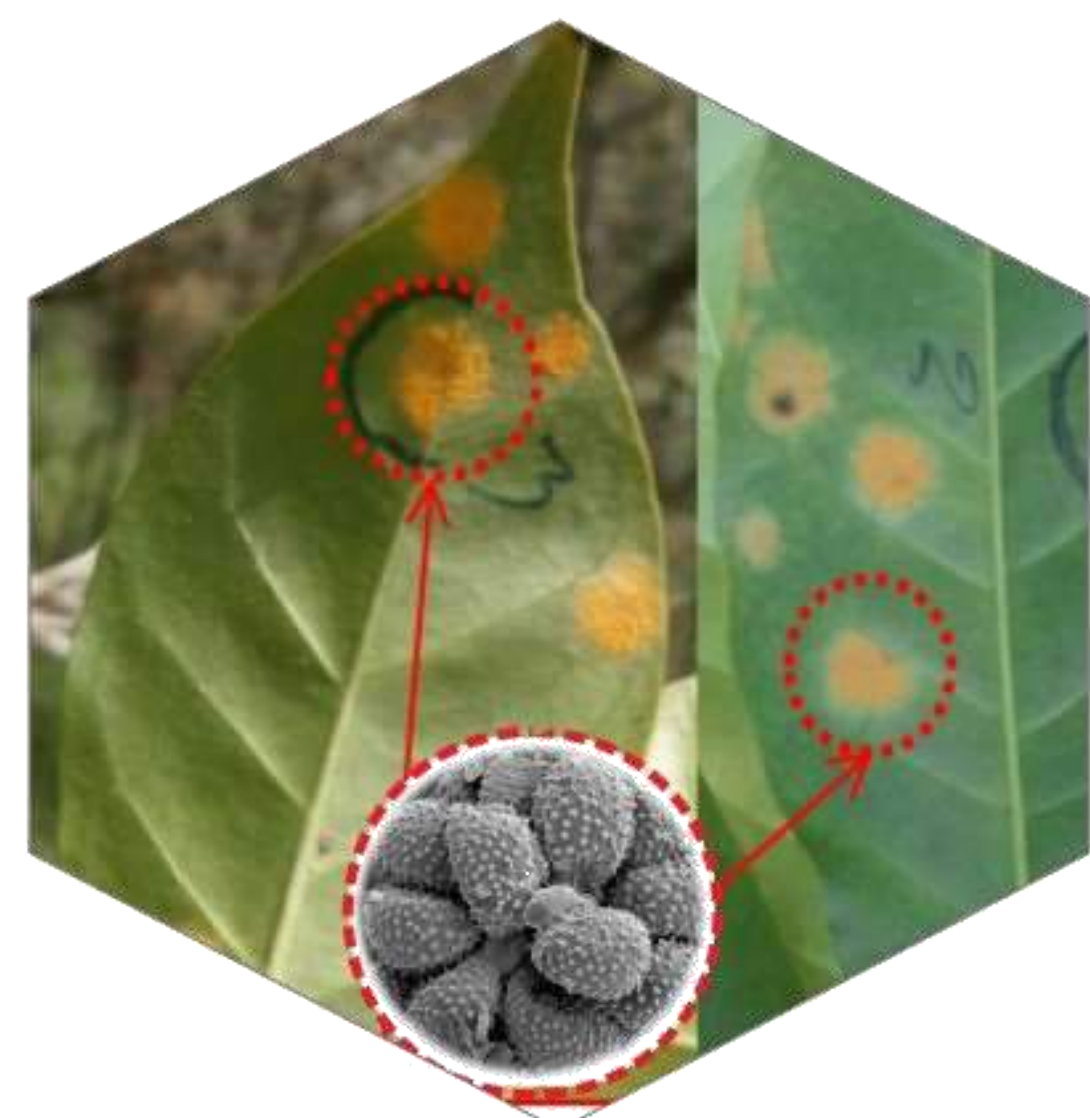
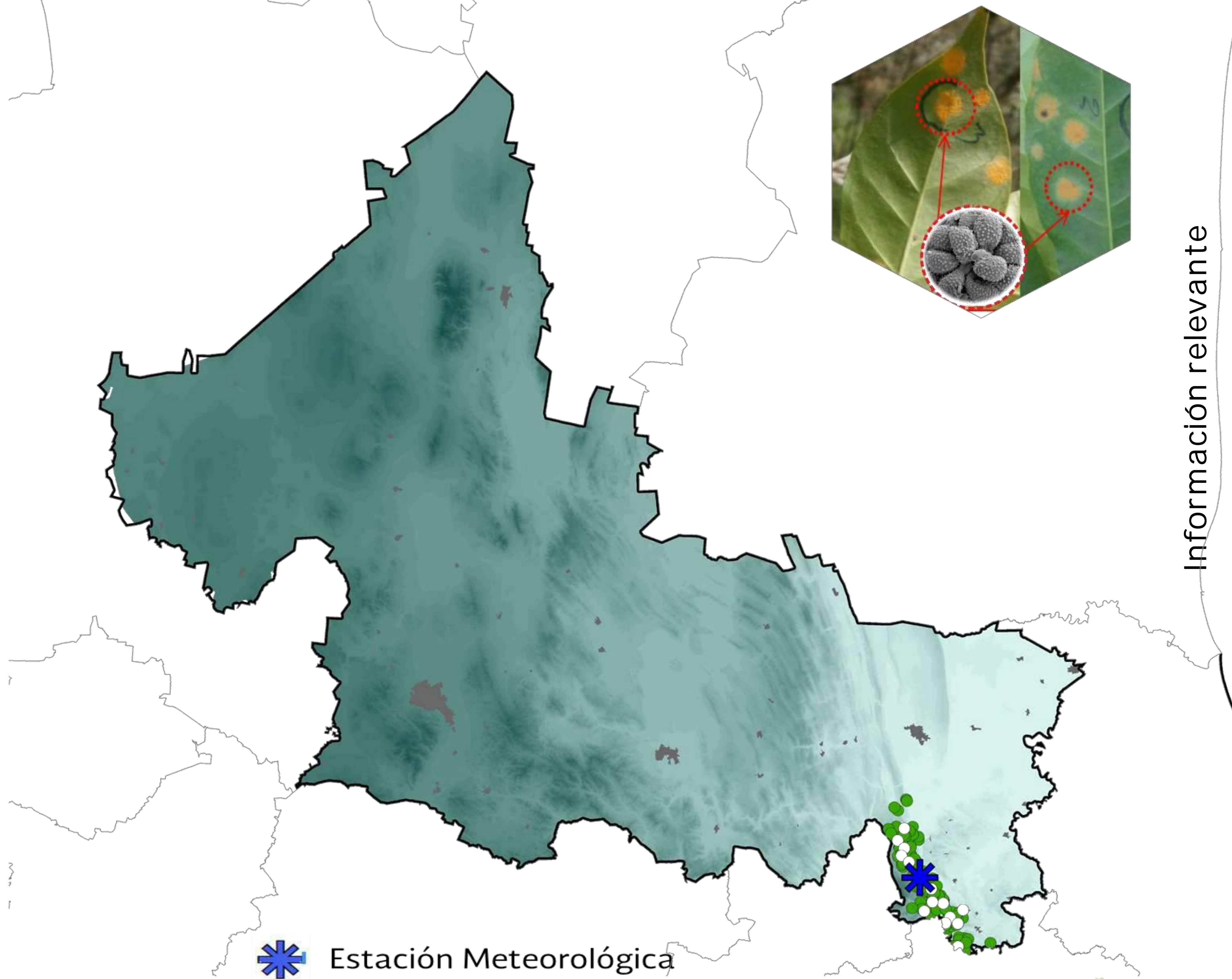

Información relevante

Superficie atendida por PVEF: **15,947 ha**

Municipios atendidos: **4**

Parcelas Fijas: **20**
Parcelas Móviles: **40**

% Superficie atendida con respecto al total estatal: **93.8%**

Técnicos: **5**
(Un Coordinador de proyecto fitosanitario y 4 Auxiliares de campo)

- Estación Meteorológica
- Parcelas Fijas y Dataloggers
- Parcelas Móviles



Estrategia	unidad de medida	Meta anual Programada (No. de revisiones)	No. de revisiones a la semana 12	% de avance
Parcela fija	Parcelas	850	138	16%
Parcela Móvil	Parcelas	1,690	265	16%



Informe de actividades en el Estado de Oaxaca

(04 de enero a 27 de marzo 2016)

Programa de trabajo de Vigilancia epidemiológica de Roya del cafeto

Ubicación de Acciones

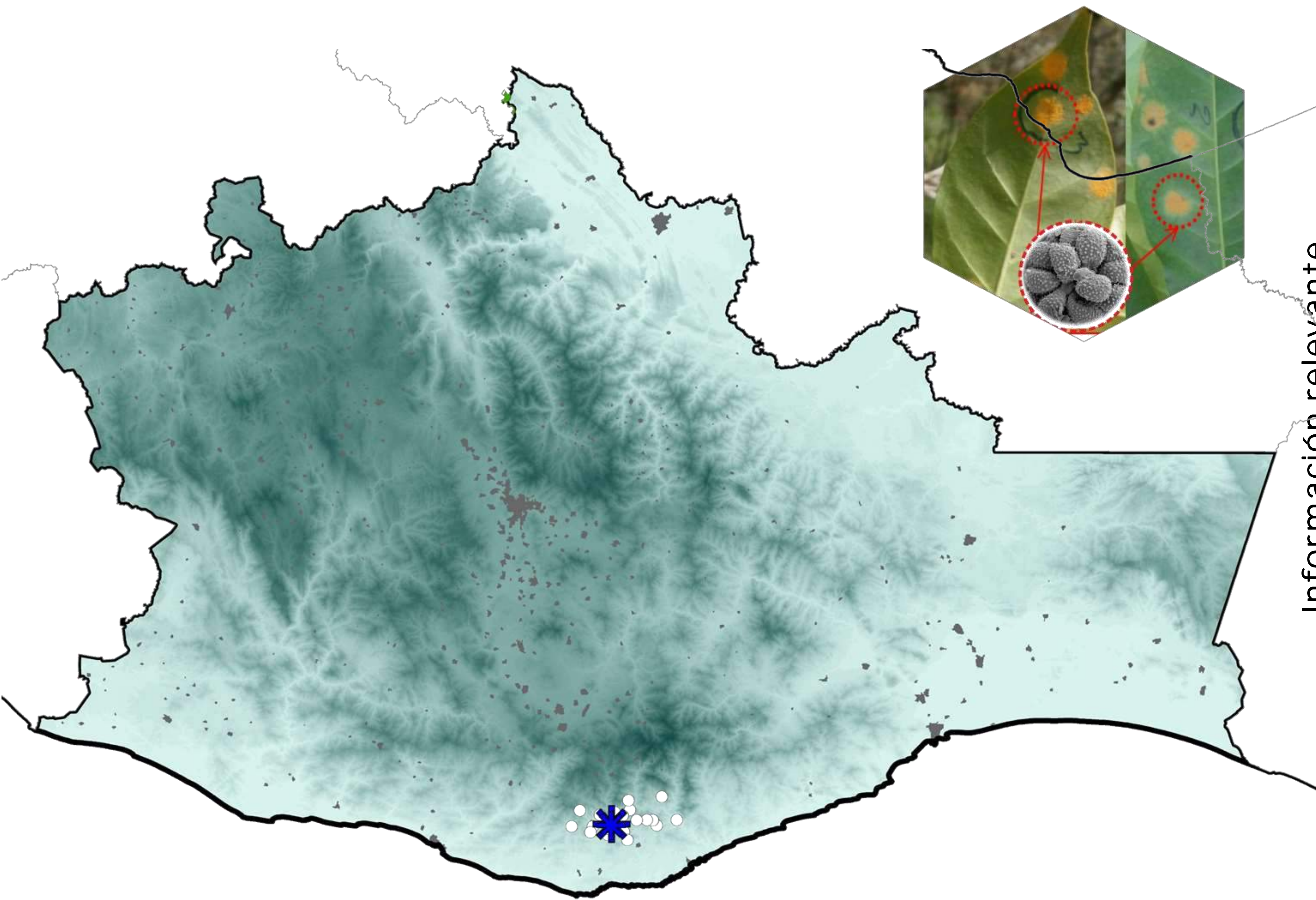

Información relevante

Superficie atendida por PVEF: **39,081 ha**

Municipios atendidos: **11**

Parcelas Fijas: **54**

% Superficie atendida con respecto al total estatal: **27.5%**

Técnicos: **5**

(Un Coordinador de proyecto fitosanitario y 4 Auxiliares de campo)

- Estación Meteorológica
- Parcelas Fijas y Dataloggers



Estrategia	unidad de medida	Meta anual Programada (No. de revisiones)	No. de revisiones a la semana 12	% de avance
Parcela fija	Parcelas	1,998	134	7%

